

ที่ นมร.๐๔/๒๖๔๐



830
 เลขรับที่..... เวลา.....
 วันที่..... 15 ม.ค. 2568
 สำนักปลัด กองทัพลuft
 สำนักงานเลขาธิการสภาการศึกษา กองการศึกษาศึกษา
 กองนโยบายและแผน กองการแพทย์
 กองการศึกษาระดับมัธยมศึกษา กองการศึกษาระดับประถมศึกษา
 กองการศึกษาระดับอนุบาล กองการศึกษาระดับมัธยมศึกษา
 กองการศึกษาระดับมัธยมศึกษา กองการศึกษาระดับมัธยมศึกษา
 ๑๓๑/๕ ถนนข้าว เขตดุสิต กทม. ๑๐๓๐๐
 กองสวัสดิการสังคม กองการศึกษาระดับมัธยมศึกษา
 วันที่.....
 ๒๖๖๗

๑๙ ธันวาคม ๒๕๖๗

เรื่อง ขอบความอนุเคราะห์ประชาสัมพันธ์การรับสมัครบุคคลเข้ารับการอบรมโครงการอบรมฯ
เรียน นายกองค้การบริหารส่วนจังหวัด/นายกเทศมนตรี

ฝ่ายสนับสนุนฯ
 เลขที่รับ..... 98
 วันที่ 22 ม.ค. 2568
 08.12

สิ่งที่ส่งมาด้วย รายละเอียดการรับสมัครบุคคลเข้ารับการอบรมโครงการอบรมฯ จำนวน ๔ ฉบับ

ด้วยคณะกรรมการสภาการศึกษา มหาวิทยาลัยนวมินทราธิราช ได้ดำเนินการจัดฝึกอบรม
ให้กับพยาบาลวิชาชีพและบุคลากรด้านสาธารณสุขได้รับการพัฒนาความรู้และพัฒนาศักยภาพการปฏิบัติการ
ทางการพยาบาล/สาธารณสุข โดยได้ดำเนินโครงการบริการวิชาการ/หลักสูตร จำนวน ๓ โครงการดังนี้

๑. โครงการฝึกอบรมเพื่อพัฒนากำลังคนในการดูแลผู้สูงอายุกรุงเทพมหานคร จำนวน ๒ หลักสูตร
 - ๑.๑ หลักสูตรประกาศนียบัตรผู้ช่วยพยาบาล รุ่นที่ ๒๑
 - ๑.๒ หลักสูตรผู้ดูแลผู้สูงอายุขั้นพื้นฐาน (Basic elderly care course)
๒. โครงการฟื้นฟูความรู้เรื่องการพยาบาลเวชปฏิบัติ (การตรวจรักษาโรคเบื้องต้น)
๓. โครงการการพยาบาลในการคัดกรองและดูแลผู้ป่วยทางเวชปฏิบัติ

ในการนี้ คณะพยาบาลศาสตร์เก็การุณย์ ขอความอนุเคราะห์ประชาสัมพันธ์การรับสมัครบุคคล
เข้ารับการอบรมโครงการฝึกอบรมดังกล่าว และหากบุคลากรในสังกัดของท่านมีความประสงค์เข้ารับการอบรม
โปรดอนุมัติ เพื่อให้เกิดประโยชน์ต่อการให้บริการประโยชน์ต่อไป โดยมีรายละเอียดตามสิ่งที่ ส่งมาด้วย
ทั้งนี้ ติดต่อสอบถามข้อมูลได้ที่ ฝ่ายส่งเสริมการวิจัยและบริการวิชาการ คณะพยาบาลศาสตร์เก็การุณย์
โทร. ๐๒-๒๔๑-๖๕๐๐ ต่อ ๓๑๐๓, ๓๑๐๒ หรือ โทร. ๐๙๑-๘๙๑-๕๓๐๘

จึงเรียนมาเพื่อโปรดพิจารณา และขอขอบคุณมา ณ โอกาสนี้

ขอแสดงความนับถือ

(อาจารย์ ดร.จุฑารัตน์ อัครวงศ์วิศิษฎ์)
รองคณบดีฝ่ายวิจัยและบริการวิชาการ
ปฏิบัติการแทนคณบดีคณะพยาบาลศาสตร์เก็การุณย์
คณะพยาบาลศาสตร์เก็การุณย์

105
 กองสาธารณสุข เลขที่รับ.....
 วันที่ 16 ม.ค. 2568 เวลา 13.53 น.
 ฝ่ายส่งเสริมสาธารณสุข
 ฝ่ายป้องกันและควบคุมโรค
 ฝ่ายบริการการแพทย์ฉุกเฉิน
 ฝ่ายสนับสนุนบริการทางการแพทย์
 ฝ่ายบริหารงานทั่วไป

คณะพยาบาลศาสตร์เก็การุณย์
ฝ่ายส่งเสริมการวิจัยและบริการวิชาการ



คณะพยาบาลศาสตร์เกื้อการุณย์
KUAKARUN FACULTY OF NURSING

เปิดรับสมัครเข้ารับการอบรม รอบ 2 หลักสูตรประกาศนียบัตร ผู้ช่วยพยาบาล รุ่นที่ 21

อบรม วันจันทร์ ถึง วันศุกร์ รูปแบบการอบรม แบบไป - กลับ

ณ คณะพยาบาลศาสตร์เกื้อการุณย์ และแหล่งฝึกภาคปฏิบัติกับหน่วยงานด้านสาธารณสุขชั้นนำของกรุงเทพมหานคร

เปิดรับสมัคร ตั้งแต่ วันที่ 3 ร.ค.67 - 16 มี.ค. 68 *ค่าสมัครสอบคัดเลือก 300 บาท

ประกาศรายชื่อผู้มีสิทธิเข้าสอบข้อเขียน วันที่ 17 มี.ค. 68

รับจำนวนจำกัด เพียง 60 คน เท่านั้น

รับโดยไม่มีค่าใช้จ่ายจำนวน 40 คน
(โครงการของกรุงเทพมหานคร)
จบแล้วมีงานทำทันที กับโรงพยาบาล
ในสังกัดกรุงเทพมหานคร สัญญา 3 ปี

- รับสมัคร วันที่ 3 ร.ค.67 - 16 มี.ค. 68
- ประกาศรายชื่อผู้มีสิทธิเข้าสอบข้อเขียน วันที่ 17 มี.ค. 68
- สอบข้อเขียน ONLINE วันที่ 24 มี.ค. 68
- ประกาศรายชื่อผู้มีสิทธิสอบสัมภาษณ์ ONSITE วันที่ 25 มี.ค. 68
- สอบสัมภาษณ์ ONSITE วันที่ 7 เม.ย. 68
- ประกาศรายชื่อผู้มีสิทธิเข้าอบรม วันที่ 18 เม.ย. 68

คุณสมบัติของผู้สมัครเข้ารับการศึกษ

1. มีวุฒิการศึกษาไม่ต่ำกว่ามัธยมศึกษาตอนปลาย (ม.6) หรือเทียบเท่า ตามหลักสูตรที่กระทรวงศึกษาธิการรับรอง
2. สัญชาติไทย
3. อายุไม่ต่ำกว่า 18 ปีบริบูรณ์ และไม่เกิน 35 ปี นับถึงวันเปิดภาคการศึกษา วันที่ 5 พฤษภาคม 2568
4. รูปร่างสมส่วน น้ำหนักไม่น้อยกว่า 40 กก. ส่วนสูงไม่ต่ำกว่า 150 ซม.
5. มีสุขภาพดี ทั้งร่างกาย จิตใจ อารมณ์ สังคม และมีบุคลิกภาพที่เหมาะสม
ไม่มีความพิการหรือไม่มีความผิดปกติด้านร่างกายและจิตใจ อันเป็นอุปสรรคต่อการศึกษาและการฝึกปฏิบัติงาน
6. เป็นผู้ที่สามารถศึกษาได้อย่างต่อเนื่องตลอดหลักสูตร

สวัสดิการระหว่างอบรม

1. ขุดขึ้นฝึกภาคปฏิบัติบนหอผู้ป่วย จำนวน 2 ขุด (ขุดขาว)
2. เอกสารประกอบการเรียน
3. ค่าวัคซีน ก่อนขึ้นฝึกภาคปฏิบัติ
4. สิทธิการดูแลรักษาของรัฐโดยสามารถใช้สิทธิได้ที่ โรงพยาบาลของอวชิรพยาบาล (ในระหว่างการอบรม 1 ปี)
5. หมวกผู้ช่วยพยาบาลและเข็มติดหน้าอก (มอบในวันรับประกาศนียบัตร)
6. ทูนให้เปล่า จากหน่วยงานภายนอก (พิจารณาโดยคณะกรรมการ ตามวัตถุประสงค์ประสงค์ของผู้ให้ทุน)
7. หอพักระหว่างการฝึกปฏิบัติ

สมัครที่
Scan QR Code



QR code
กลุ่มรับสมัคร
หลักสูตรผู้ช่วย



ค่าใช้จ่าย **60,000 บาท** ตลอดหลักสูตร

โทรติดต่อสอบถามข้อมูลเพิ่มเติม

ฝ่ายส่งเสริมการวิจัยและบริการวิชาการ

โทร 02-241-6500 ต่อ 3103,3102 หรือ 091-891-5308, 097-105-1561

อีเมล kfn.rfasd@nmu.ac.th





ประกาศ คณะพยาบาลศาสตร์เกื้อการุณย์
เรื่อง การรับสมัครบุคคลเข้ารับการศึกษาระดับประกาศนียบัตรผู้ช่วยพยาบาล รุ่นที่ ๒๑
ประจำปีพุทธศักราช ๒๕๖๘

ประกาศมหาวิทยาลัยอภินิหารราช เรื่อง การรับสมัครบุคคลเข้ารับการศึกษาระดับประกาศนียบัตรผู้ช่วยพยาบาล รุ่นที่ ๒๑ ประจำปีพุทธศักราช ๒๕๖๘ (ระยะเวลาศึกษา ๑ ปี) โดยมีรายละเอียด ดังนี้

๑. จำนวนรับ ปีพุทธศักราช ๒๕๖๘ เปิดรับผู้เข้ารับการศึกษ จำนวน ๖๐ คน

๒. คุณสมบัติของผู้สมัครเข้ารับการศึกษ

๒.๑ มีวุฒิการศึกษาไม่ต่ำกว่ามัธยมศึกษาตอนปลาย (ม.๖) หรือเทียบเท่า ตามหลักสูตรที่กระทรวงศึกษาธิการรับรอง

๒.๒ สัญชาติไทย

๒.๓ อายุไม่ต่ำกว่า ๑๘ ปีบริบูรณ์ และไม่เกิน ๓๕ ปี นับถึงวันเปิดภาคการศึกษา วันที่ ๕ พฤษภาคม ๒๕๖๘

๒.๔ รูปร่างสมส่วน น้ำหนักไม่น้อยกว่า ๔๐ กก. ส่วนสูงไม่ต่ำกว่า ๑๕๐ ซม.

๒.๕ มีสุขภาพดี ทั้งร่างกาย จิตใจ อารมณ์ สังคม และมีบุคลิกภาพที่เหมาะสม ไม่มีความพิการหรือมีความผิดปกติด้านร่างกายและจิตใจ อันเป็นอุปสรรคต่อการศึกษา รวมทั้งการฝึกปฏิบัติงาน

๓. กำหนดการรับสมัคร การสอบคัดเลือก และการประกาศผลการสอบคัดเลือก

คณะพยาบาลศาสตร์เกื้อการุณย์เป็นผู้ดำเนินการรับสมัคร โดยมีกำหนดการ ดังนี้

รายการ	วัน เดือน ปี
- รับสมัครทางออนไลน์ และส่งหลักฐานการสมัครทางไปรษณีย์ EMS โดยถือวันประทับตราเป็นสำคัญ	ตั้งแต่วันที่ ๓ ธันวาคม ๒๕๖๗ ถึง วันที่ ๑๖ มีนาคม ๒๕๖๘
- ประกาศรายชื่อผู้มีสิทธิเข้าสอบข้อเขียน	วันที่ ๑๗ มีนาคม ๒๕๖๘
- สอบข้อเขียน (online)	วันที่ 24 มีนาคม 2568
- ประกาศรายชื่อผู้มีสิทธิเข้าสอบสัมภาษณ์ทางเว็บไซต์ของคณะพยาบาลศาสตร์เกื้อการุณย์ www.kcn.ac.th	วันที่ ๒๕ มีนาคม ๒๕๖8
- สอบสัมภาษณ์และตรวจคุณสมบัติ (Onsite)	วันที่ ๗ เมษายน ๒๕๖8
- ประกาศรายชื่อผู้มีสิทธิเข้ารับการศึกษทางเว็บไซต์ของคณะพยาบาลศาสตร์เกื้อการุณย์ www.kcn.ac.th	วันที่ ๑๘ เมษายน ๒๕๖8
- ผู้เข้าศึกษารายงานตัวด้วยตนเอง ณ คณะพยาบาลศาสตร์เกื้อการุณย์ และนำหลักฐานการจ่ายเงินตัวจริงมาแสดง พร้อมทั้งรับระเบียบการ	วันที่ ๑๕ พฤษภาคม ๒๕๖๘ เวลา ๐๘.๐๐ - ๑๖.๐๐ น.
- ปฐมนิเทศ เปิดภาคการศึกษา	วันที่ ๑๕ พฤษภาคม ๒๕๖๘ เวลา ๐๘.๐๐ - ๑๖.๐๐ น ณ คณะพยาบาลศาสตร์เกื้อการุณย์

๖. ระยะเวลาและค่าธรรมเนียมการศึกษา

๖.๑ ใช้เวลาในการศึกษา ๑ ปี

๖.๒ จัดการเรียนการสอนเป็น ๒ ภาคการศึกษา (ภาคการศึกษาที่ ๑ และ ๒)

๖.๓ เรียนภาคทฤษฎีและภาคปฏิบัติในวันจันทร์ถึงศุกร์

๖.๔ ค่าธรรมเนียมการศึกษาตลอดหลักสูตร ๖๐,๐๐๐ บาท บัญชีออมทรัพย์ ธนาคารกรุงไทยสาขาสี่แยกสะพานกรุงธน ชื่อบัญชี “หลักสูตรประกาศนียบัตรผู้ช่วยพยาบาล (การดูแลผู้สูงอายุ)” เลขที่บัญชี ๐๓๗-๐-๒๖๓๒๘-๖ หรือสามารถแบ่งการชำระ เป็น ๒ งวด ดังนี้ งวดที่ ๑ ชำระจำนวน ๓๐,๐๐๐ บาท ภายในวันจันทร์ที่ ๑๔ เมษายน พ.ศ. ๒๕๖๘ และงวดที่ ๒ ชำระจำนวนเงิน ๓๐,๐๐๐ บาท ภายในวันศุกร์ที่ ๒๒ สิงหาคม พ.ศ. ๒๕๖๘ ยืนยันการชำระค่าธรรมเนียม โดยส่งเอกสารหลักฐานการชำระเงินค่าธรรมเนียมการศึกษา ทาง e-mail: kfn.rfasd@nmu.ac.th หรือ Line ID: ๐๙๑๘๙๑๕๓๐๘

๗. สอบถามข้อมูลเพิ่มเติม

หากมีข้อสงสัย สอบถามได้ที่ฝ่ายส่งเสริมการวิจัยและบริการวิชาการ โทร. ๐-๒๒๔๑-๖๕๐๐ ต่อ ๓๑๐๓,๓๑๐๒ หรือโทร. ๐๙๑-๘๙๑-๕๓๐๘ ในวันและเวลาราชการ

ประกาศ ณ วันที่ ๑๕ ตุลาคม พ.ศ. ๒๕๖๗

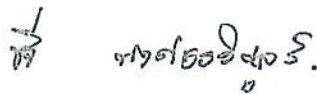

(ผู้ช่วยศาสตราจารย์ชจี พงศธรวิบูลย์)

รองคณบดีฝ่ายวิชาการ

รักษาการแทนคณบดีคณะพยาบาลศาสตร์เกื้อการุณย์

มหาวิทยาลัยนวมินทราธิราช



คณะพยาบาลศาสตร์เทิดการุณย์
KUAKARUN FACULTY OF NURSING



เปิดรับสมัครเข้ารับการอบรม หลักสูตรผู้ดูแลผู้สูงอายุขั้นพื้นฐาน BEC (Basic Elderly Care course)

เปิดอบรมระหว่างวันที่ 17 - 28 มีนาคม 2568

สำหรับ ผู้ดูแลผู้สูงอายุภาครัฐ ภาคเอกชน
และประชาชนที่สนใจ

สมัครได้ตั้งแต่บัดนี้ ถึง 24 กุมภาพันธ์ 2568

ค่าลงทะเบียนอบรม
7,500 บาท

รับโดยไม่มีค่าใช้จ่ายจำนวน 40 คน
(โครงการของกรุงเทพมหานคร)

จำนวน
60 คน

ทำไมต้องอบรมหลักสูตรนี้ ?

หลักสูตรนี้ถูกพัฒนาจากความต้องการของหน่วยงานที่ดูแลผู้สูงอายุ รวมทั้งผู้สูงอายุ และผู้ดูแล ที่จะทำให้ผู้ผ่านการอบรมมีความรู้ และความสามารถขั้นพื้นฐานในการดูแลผู้สูงอายุ ให้เป็นไปตามมาตรฐานการดูแล ทำให้มีความมั่นใจในการดูแลผู้สูงอายุ ได้ตรงตามความต้องการของทั้งผู้สูงอายุและญาติ เพื่อส่งผลต่อคุณภาพชีวิตผู้สูงอายุต่อไป

หลักสูตรนี้จัดการเรียนการสอน ทั้งหมด **70 ชั่วโมง**

แบ่งเป็น ภาคทฤษฎี 33 ชั่วโมง
ภาคทดลอง 16 ชั่วโมง
และภาคปฏิบัติ 21 ชั่วโมง

QR Code
รับสมัคร



สอบสัมภาษณ์ (Onsite)

วันที่ 3 มีนาคม 2568
ณ คณะพยาบาลศาสตร์เทิดการุณย์



ประกาศรายชื่อเข้ารับการอบรม

วันที่ 6 มีนาคม 2568



ชำระค่าลงทะเบียน หรือทำสัญญา
การเข้าปฏิบัติงานภายหลังการอบรม

ภายในวันที่ 12 มีนาคม 2568



• พิธีเปิดการศึกษาอบรม

วันที่ 17 มีนาคม 2568

• กำหนดการศึกษาอบรม

วันที่ 17 - 28 มีนาคม 2568

ติดต่อสอบถาม

ฝ่ายส่งเสริมการวิจัยและบริการวิชาการ



0-2241-6500 ต่อ 3102 หรือ 3103
09-1981-5308, 09-7105-1561



KUAKARUN
FACULTY OF NURSING

ขอเชิญ พยาบาลเวชปฏิบัติเข้าร่วมอบรม...

โครงการการฟื้นฟูความรู้เรื่องการพยาบาลเวชปฏิบัติ

(การตรวจรักษาโรคเบื้องต้น)

ระหว่างวันที่
24 - 28
กุมภาพันธ์
2568



เปิดรับสมัคร!!

“ ตั้งแต่บัดนี้
ถึง **16 ก.พ.68** ”

ลงทะเบียน



Update ความรู้ด้านการพยาบาลเวชปฏิบัติ

ค่าลงทะเบียน



online 3,000 บาท รับจำนวน 80 คน

- เอกสารประกอบการอบรมผ่าน google drive
- ประกาศนียบัตรผ่านการอบรมแบบออนไลน์
- หน่วยคะแนน CNEU จากสภาการพยาบาล



onsite 5,000 บาท รับจำนวน 20 คน

- บริการอาหารว่าง/เครื่องดื่ม (เช้า - ป้าย) 5 วัน
- บริการอาหารกลางวัน 1 มื้อ/วัน
- เอกสารประกอบการอบรม
- ประกาศนียบัตรผ่านการอบรม
- หน่วยคะแนน CNEU จากสภาการพยาบาล

สอบถามรายละเอียด



ฝ่ายส่งเสริมการวิจัยและบริการวิชาการ
โทร:02 241 6500 ต่อ(3103) หรือ 091 891 5308
ID Line : 091 891 5308

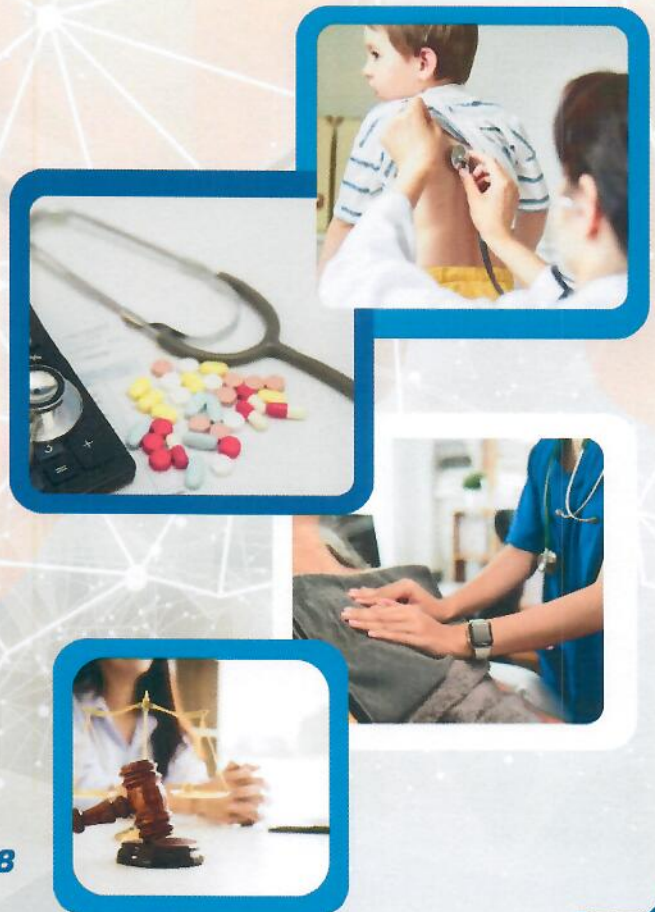

****หน่วยคะแนน CNEU อยู่ระหว่างดำเนินการ**



ประกาศ คณะพยาบาลศาสตร์เกื้อการุณย์ มหาวิทยาลัยนวมินทราธิราช
เรื่อง การรับสมัครบุคคลเข้าอบรมโครงการการฟื้นฟูความรู้เรื่องการพยาบาลเวชปฏิบัติ
(การตรวจรักษาโรคเบื้องต้น)
ประจำปี ๒๕๖๘

ด้วย คณะพยาบาลศาสตร์เกื้อการุณย์ มหาวิทยาลัยนวมินทราธิราช กำหนดเปิดรับสมัครบุคคลเข้ารับการอบรมโครงการการฟื้นฟูความรู้เรื่องการพยาบาลเวชปฏิบัติ (การตรวจรักษาโรคเบื้องต้น) ประจำปี ๒๕๖๘ ระหว่างวันที่ ๒๔ - ๒๘ กุมภาพันธ์ ๒๕๖๘ เวลา ๐๘.๐๐-๑๖.๐๐ น. ณ คณะพยาบาลศาสตร์เกื้อการุณย์ มหาวิทยาลัยนวมินทราธิราช

ลักษณะโครงการ

เป็นโครงการจัดอบรม ๒ รูปแบบ คืออบรมแบบไป-กลับและแบบออนไลน์ ระยะเวลาการอบรม ๕ วัน ระหว่างวันที่ ๒๔ - ๒๘ กุมภาพันธ์ ๒๕๖๘ เวลา ๐๘.๐๐ - ๑๖.๐๐ น. ณ คณะพยาบาลศาสตร์เกื้อการุณย์ มหาวิทยาลัยนวมินทราธิราช รับสมัครผู้เข้าอบรมแบบไป - กลับ จำนวน ๒๐ คน ผู้อบรมแบบออนไลน์ จำนวน ๘๐ คน โดยมีวัตถุประสงค์เพื่อให้ผู้เข้ารับการอบรมตระหนักถึงบทบาทหน้าที่ของการพยาบาลเวชปฏิบัติ (การตรวจรักษาโรคเบื้องต้น) และเข้าใจกระบวนการให้การตรวจรักษาโรคเบื้องต้น สามารถคัดกรองผู้ที่มีความเสี่ยงต่อการเกิดปัญหาสุขภาพ เจ็บป่วย และให้การช่วยเหลือเบื้องต้น รวมทั้งส่งต่อได้อย่างเหมาะสมในรายที่มีการเจ็บป่วยรุนแรงหรือฉุกเฉิน

กลุ่มเป้าหมาย

เป็นพยาบาลวิชาชีพเวชปฏิบัติ ในสังกัดมหาวิทยาลัยนวมินทราธิราช สำนักอนามัย สำนักงานการแพทย์ กรุงเทพมหานคร กระทรวงสาธารณสุข หน่วยงานสาธารณสุขอื่นๆหรืออาจารย์พยาบาลทั่วประเทศที่มีความสนใจในโครงการการ ฟื้นฟูความรู้เรื่องการพยาบาลเวชปฏิบัติ (การตรวจรักษาโรคเบื้องต้น)

คุณสมบัติ

เป็นพยาบาลวิชาชีพที่จบหลักสูตรเฉพาะทางด้านการพยาบาลเวชปฏิบัติ (การตรวจรักษาโรคเบื้องต้น)

วิธีการสมัคร

๑. ผู้ที่ประสงค์สมัครเข้ารับการอบรม สามารถลงทะเบียนสมัครออนไลน์ได้ที่เว็บไซต์ www.kcn.ac.th คณะพยาบาลศาสตร์เกื้อการุณย์ หรือลงทะเบียนสมัครออนไลน์ผ่านการสแกน QR-Code ได้ตั้งแต่บัดนี้ถึงวันที่ ๑๖ กุมภาพันธ์ ๒๕๖๘

๒. การชำระค่าธรรมเนียมการอบรม แบ่งเป็นผู้สมัครอบรมแบบไป-กลับ ค่าลงทะเบียนท่านละ ๕,๐๐๐ บาท ผู้สมัครอบรมแบบออนไลน์ ค่าลงทะเบียนท่านละ ๓,๐๐๐ บาท โดยโอนเงินเข้าบัญชีออมทรัพย์ ธนาคารกรุงไทย



KUAKARUN
FACULTY OF NURSING



ขอเชิญ...

พยาบาลพยาบาลวิชาชีพเข้าร่วมอบรม...

โครงการการอบรมพยาบาลในการคัดกรอง

และดูแลผู้ป่วยทางเวชปฏิบัติ

ค่าลงทะเบียน



ระหว่างวันที่

24 - 26 กุมภาพันธ์ 2568

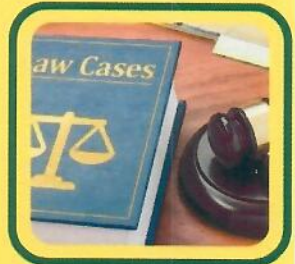

online **2,000** บาท รับจำนวน **80** คน

- เอกสารประกอบการอบรมผ่าน google drive
- ประกาศนียบัตรผ่านการอบรมแบบออนไลน์
- หน่วยคะแนน CNEU จากสภาการพยาบาล



onsite **3,000** บาท รับจำนวน **20** คน

- บริการอาหารว่าง/เครื่องดื่ม (เช้า - บ่าย) 3 วัน
- บริการอาหารกลางวัน 1 มื้อ/วัน
- เอกสารประกอบการอบรม
- ประกาศนียบัตรผ่านการอบรม
- หน่วยคะแนน CNEU จากสภาการพยาบาล



เปิดรับสมัครตั้งแต่บัดนี้
ถึง 16 กุมภาพันธ์ 2568



ลงทะเบียน



สอบถามรายละเอียด

ฝ่ายส่งเสริมการวิจัยและบริการวิชาการ

โทร: 02 241 6500 ต่อ(3103)

หรือ 091 891 5308

ID Line : 091 891 5308



**หน่วยคะแนน CNEU อยู่ระหว่างดำเนินการ



ประกาศ คณะพยาบาลศาสตร์เกื้อการุณย์ มหาวิทยาลัยนวมินทราชิราช
เรื่อง การรับสมัครบุคคลเข้าอบรมโครงการพยาบาลในการคัดกรองและดูแลผู้ป่วยทางเวชปฏิบัติ
ประจำปี ๒๕๖๘

ด้วย คณะพยาบาลศาสตร์เกื้อการุณย์ มหาวิทยาลัยนวมินทราชิราช กำหนดเปิดรับสมัครบุคคล
เข้ารับการอบรมโครงการพยาบาลในการคัดกรองและดูแลผู้ป่วยทางเวชปฏิบัติ ประจำปี ๒๕๖๘
ระหว่างวันที่ ๒๕ - ๒๖ กุมภาพันธ์ ๒๕๖๘ เวลา ๐๘.๐๐-๑๖.๐๐ น. ณ คณะพยาบาลศาสตร์เกื้อการุณย์
มหาวิทยาลัยนวมินทราชิราช

ลักษณะโครงการ

โครงการฝึกอบรมเป็นรูปแบบการบรรยาย อภิปรายและการแลกเปลี่ยนเรียนรู้ ระยะเวลาการอบรม ๓ วัน
ระหว่างวันที่ ๒๕ - ๒๖ กุมภาพันธ์ ๒๕๖๘ เวลา ๐๘.๐๐ - ๑๖.๐๐ น. ณ คณะพยาบาลศาสตร์เกื้อการุณย์
มหาวิทยาลัยนวมินทราชิราช ๑๓๑/๕ ถ.ขาว แขวงวชิรพยาบาล เขตดุสิต กรุงเทพมหานคร รับสมัครผู้อบรม
แบบไป-กลับ จำนวน ๒๐ คน และผู้อบรมแบบออนไลน์ จำนวน ๘๐ คน โดยมีวัตถุประสงค์เพื่อให้ผู้เข้าอบรม
สามารถประเมินปัญหาสุขภาพ คัดกรองและดูแลผู้ที่มีความเสี่ยงต่อการเกิดปัญหาสุขภาพ การเจ็บป่วย รวมถึง
ส่งต่อผู้ป่วยได้อย่างเหมาะสม และสามารถนำความรู้ไปประยุกต์ใช้ในการให้บริการทางด้านสุขภาพได้อย่าง
มีประสิทธิภาพ

กลุ่มเป้าหมาย

พยาบาลวิชาชีพ ในสังกัดมหาวิทยาลัยนวมินทราชิราช สำนักอนามัย สำนักงานการแพทย์ กรุงเทพมหานคร
กระทรวงสาธารณสุข หน่วยงานสาธารณสุขอื่นๆหรืออาจารย์พยาบาลทั่วประเทศ

วิธีการสมัคร

๑. ผู้ที่ประสงค์สมัครเข้ารับอบรม สามารถลงทะเบียนสมัครออนไลน์ได้ที่เว็บไซต์ www.kcn.ac.th
คณะพยาบาลศาสตร์เกื้อการุณย์ หรือลงทะเบียนสมัครออนไลน์ผ่าน QR-Code ได้ตั้งแต่วันที่ ๑๖ กุมภาพันธ์ ๒๕๖๘

๒. การชำระค่าธรรมเนียมการอบรม แบ่งเป็นสมัครอบรมแบบไป-กลับ ค่าลงทะเบียนท่านละ ๓,๐๐๐ บาท
สมัครอบรมแบบออนไลน์ ค่าลงทะเบียนท่านละ ๒,๐๐๐ บาท โดยโอนเงินเข้าบัญชีออมทรัพย์ ธนาคารกรุงไทย
ชื่อบัญชี "โครงการการอบรมพยาบาลในการคัดกรองและดูแลผู้ป่วยทางเวชปฏิบัติ" เลขที่บัญชี ๐๒๓๓-๐-๓๒๒๒๐-๕

๓. สมัครลงทะเบียนอบรมออนไลน์พร้อมแนบหลักฐานการชำระค่าธรรมเนียมการสมัครภายใน
วันที่ ๑๖ กุมภาพันธ์ ๒๕๖๘